

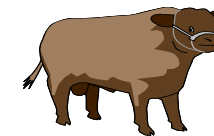

REPÚBLICA DE PANAMÁ
INSTITUTO DE MERCADEO AGROPECUARIO
 DIRECCIÓN DE ANÁLISIS Y ESTUDIOS DE MERCADO
 COMPORTAMIENTO DEL PRECIO PROMEDIO ANUAL DEL GANADO EN PIE
 EN LA SUBASTA GANADERA DE CHORRERA
 EN DOLARES POR LIBRA
 AÑO 2010



GANADO CEBU													
TIPO DE ANIMAL	ENERO	FEBRERO	MARZO	ABRIL	MAYO	JUNIO	JULIO	AGOSTO	SEPTIEMBRE	OCTUBRE	NOVIEMBRE	DICIEMBRE	PROMEDIO ANUAL
VACA DE SALIDA					0.5088	0.5120	0.4838						0.5015
VACA DE SALIDA LECHERA					0.4250	0.4330	0.4000						0.4193
VACA CON CRIA					0.4950	N.C	0.4800						0.4875
NOVILLA DE SALIDA					0.5425	0.5000	0.4788						0.5071
NOVILLA DE CRIA					0.4900	0.4750	0.4625						0.4758
NOVILLA DE LEVANTE					0.4588	0.4500	0.4450						0.4513
VACA FLACA					0.4625	0.4467	0.4600						0.4564
NOVILLA DE SALIDA					0.6025	0.6060	0.6025						0.6037
NOVILLA DE MEDIA CEBA					0.5913	0.5800	0.5713						0.5808
TORO DE SALIDA					0.6250	0.6050	0.5975						0.6092
TERNERO DE LEVANTE					0.6288	0.6290	0.6500						0.6359
TERNERO DE DESTETE					0.6150	0.6100	0.6338						0.6196
TERNERO DE LEVANTE LECHERO					0.5138	0.4833	0.4900						0.4957

N.C: No Cotizado

OBSERVACION: Los precios corresponden a los promedios ponderados de cada mes.

FUENTE: Subasta Ganadera Chepo

Fecha: 4 de agosto de 2010/S.C.A.

"BAJANDO LA CANASTA BÁSICA"