

**REPÚBLICA DE PANAMÁ**  
**INSTITUTO DE MERCADEO AGROPECUARIO**  
**DIRECCIÓN DE ANÁLISIS Y ESTUDIO DE MERCADO**  
**COMPORTAMIENTO DEL PRECIO SEMANAL DEL GANADO EN PIE**  
**EN LA SUBASTA GANADERA DE PANAMA, S.A., CHIRIQUI SEMANA N° 34**  
**PRECIO PROMEDIO DEL 23 de agosto al 26 de agosto DE 2010**

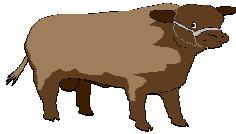

EN DOLARES POR LIBRA

TIPO DE ANIMAL	DOLARES POR LIBRA
	PROMEDIO
TORO	0.6050
NOVILLO	0.5925
MEDIA CEBA	0.5950
TERNERO	0.6100
VACA	0.4650
VACA PARA CEBA	0.4200
NOVILLA	0.5100
TERNERA	0.4500

NC: No Cotizado

OBSERVACION: Los precios corresponden al más alto y más bajo que se transó durante la subasta.

FUENTE: Subasta Ganadera Panamá S.A., Chiriquí.

FECHA:30-8-10/S.C.A

**"BAJANDO LA CANASTA BÁSICA"**